

Basis/Base

Legende

1. Massieve muur uit baksteen
2. Thermische isolatie en haar bevestigingssysteem (zie de [WTCB-Dossiers 2013/02.04](#))
3. Dampscherm
4. Leidingspouw
5. Binnenafwerking
6. Vloerafwerking
7. Dekvloer
8. Eventueel membraan (PE-folie)
9. Eventuele akoestische isolatie
10. Thermische isolatie van de vloer
11. Eventuele barrière tegen vocht
12. Betonnen vloerplaat
13. Barrière tegen vocht
14. Eventuele injectiezone tegen opstijgend grondvocht

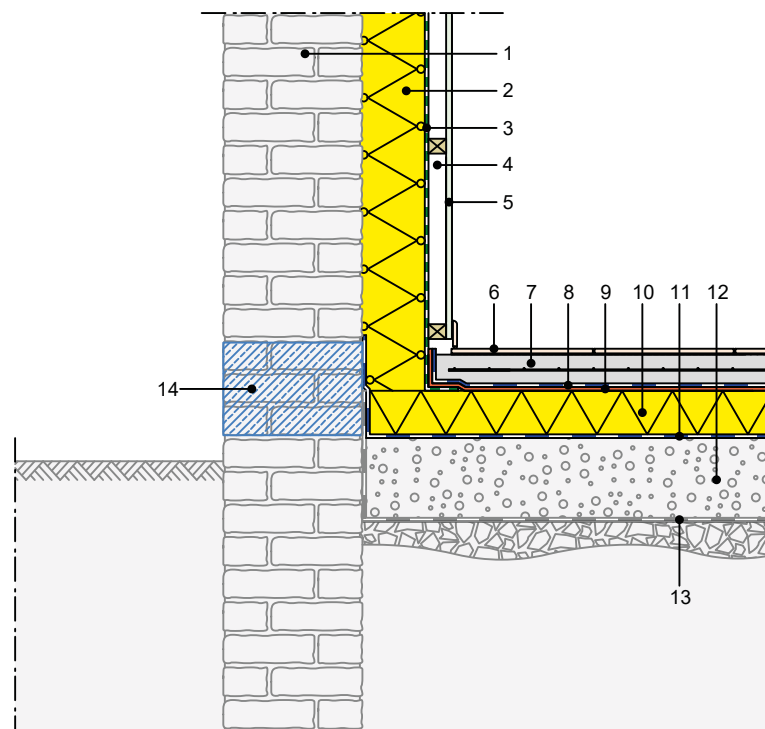

Légende

1. Mur massif en briques
2. Isolant thermique et son système de fixation (cf. [Les Dossiers du CSTC 2013/02.04](#))
3. Pare-vapeur
4. Espace technique
5. Finition intérieure
6. Revêtement de sol
7. Chape
8. Membrane éventuelle (feuille PE)
9. Isolation acoustique éventuelle
10. Isolation thermique du sol
11. Barrière éventuelle contre l'humidité
12. Dalle de béton
13. Barrière contre l'humidité
14. Zone d'injection éventuelle contre l'humidité ascensionnelle

Bouwknoop/Raccord 1423

Bestaande muurvoet – verbinding met een vloer op volle grond – Renovatie met binnenisolatie

Pied de mur existant – Jonction avec une dalle sur terre-plein – Travaux de rénovation avec isolation par l'intérieur

Variant/Variante

Legende

1. Massieve muur uit baksteen
2. Thermische isolatie en haar bevestigingssysteem (zie de [WTCB-Dossiers 2013/02.04](#))
3. Dampscherm
4. Leidingspouw
5. Binnenafwerking
6. Vloerafwerking
7. Dekvloer
8. Eventueel membraan (PE-folie)
9. Eventuele akoestische isolatie
10. Thermische isolatie van de vloer
11. Eventuele barrière tegen vocht
12. Betonnen vloerplaat
13. Barrière tegen vocht
14. Eventuele injectiezone tegen opstijgend grondvocht
17. Weinig vochtgevoelig isolerend bouwblok

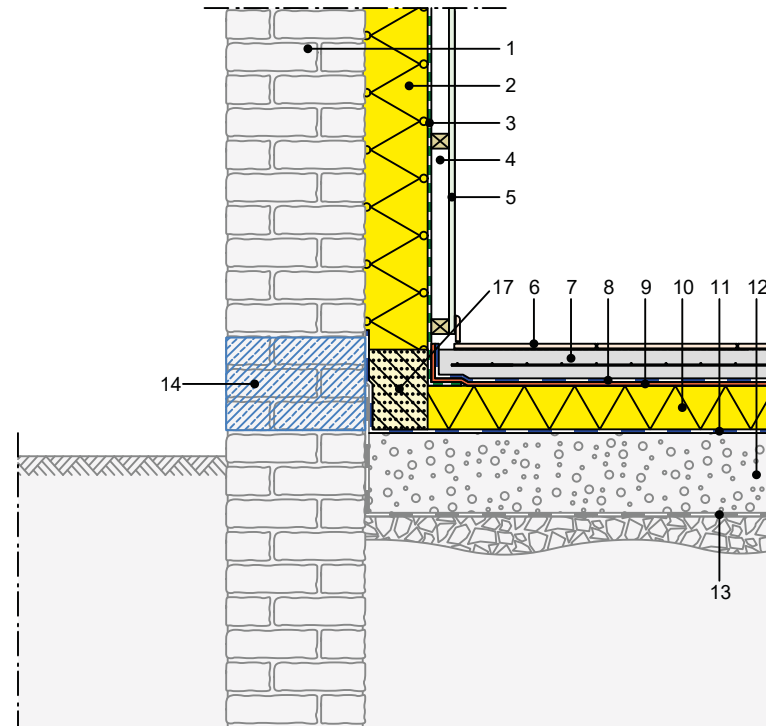

Légende

1. Mur massif en briques
2. Isolant thermique et son système de fixation (cf. [Les Dossiers du CSTC 2013/02.04](#))
3. Pare-vapeur
4. Espace technique
5. Finition intérieure
6. Revêtement de sol
7. Chape
8. Membrane éventuelle (feuille PE)
9. Isolation acoustique éventuelle
10. Isolation thermique du sol
11. Barrière éventuelle contre l'humidité
12. Dalle de béton
13. Barrière contre l'humidité
14. Zone d'injection éventuelle contre l'humidité ascensionnelle
17. Bloc isolant peu sensible à l'humidité

Bouwknoop/Raccord 1423

Bestaande muurvoet – verbinding met een vloer op volle grond – Renovatie met binnenisolatie  
Pied de mur existant – Jonction avec une dalle sur terre-plein – Travaux de rénovation avec isolation par l'intérieur

Fase1/Phasage 1

Legende

1. Massieve muur uit baksteen
6. Vloerafwerking
7. Dekvloer
8. Eventueel membraan (PE-folie)
9. Eventuele akoestische isolatie
10. Thermische isolatie van de vloer
11. Eventuele barrière tegen vocht
12. Betonnen vloerplaat
13. Barrière tegen vocht
14. Eventuele injectiezone tegen opstijgend grondvocht
15. Demontabel afwerking
16. Luchtdichte aansluiting
17. Weinig vochtgevoelig isolerend bouwblok

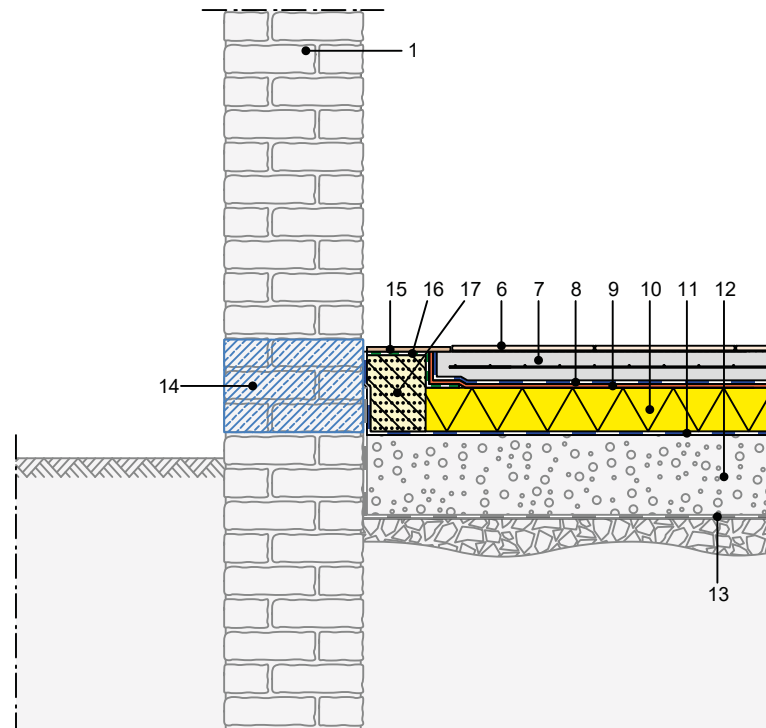

Légende

1. Mur massif en briques
6. Revêtement de sol
7. Chape
8. Membrane éventuelle (feuille PE)
9. Isolation acoustique éventuelle
10. Isolation thermique du sol
11. Barrière éventuelle contre l'humidité
12. Dalle de béton
13. Barrière contre l'humidité
14. Zone d'injection éventuelle contre l'humidité ascensionnelle
15. Finition amovible
16. Membrane pare-vapeur en attente
17. Bloc isolant peu sensible à l'humidité

Bouwknoop/Raccord 1423

Bestaande muurvoet – verbinding met een vloer op volle grond – Renovatie met binnenisolatie  
Pied de mur existant – Jonction avec une dalle sur terre-plein – Travaux de rénovation avec isolation par l'intérieur

Fase2/Phasage 2

Legende

1. Massieve muur uit baksteen
2. Thermische isolatie en haar bevestigingssysteem (zie de [WTCB-Dossiers 2013/02.04](#))
3. Dampscherm
4. Leidingspouw
5. Binnenafwerking
6. Vloerafwerking
7. Dekvloer
12. Betonnen vloerplaat
14. Eventuele injectiezone tegen opstijgend grondvocht
17. Weinig vochtgevoelig isolerend bouwblok

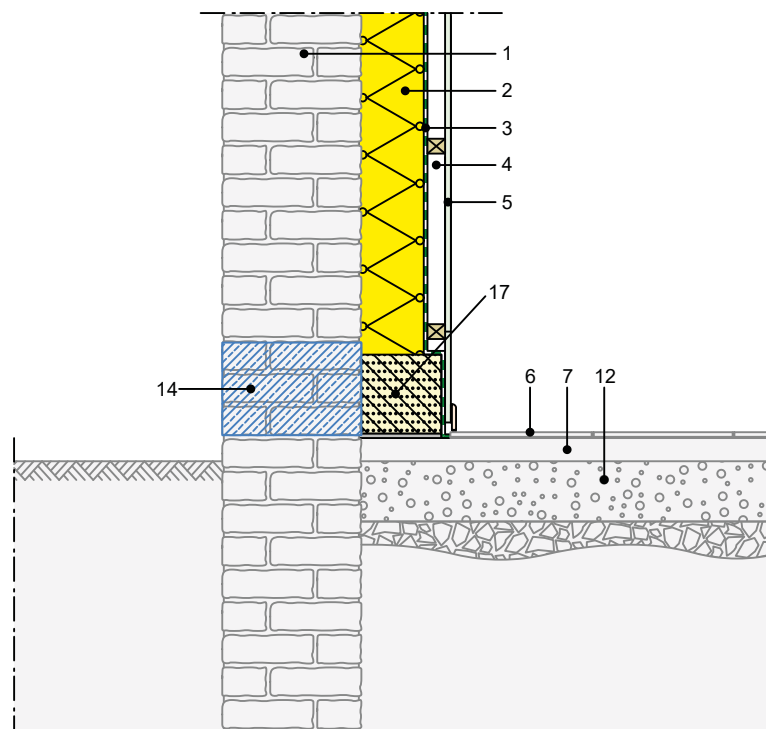

Légende

1. Mur massif en briques
2. Isolant thermique et son système de fixation (cf. [Les Dossiers du CSTC 2013/02.04](#))
3. Pare-vapeur
4. Espace technique
5. Finition intérieure
6. Revêtement de sol
7. Chape
12. Dalle de béton
14. Zone d'injection éventuelle contre l'humidité ascensionnelle
17. Bloc isolant peu sensible à l'humidité

Bouwknoop/Raccord 1423

Bestaande muurvoet – verbinding met een vloer op volle grond – Renovatie met binnenisolatie

Pied de mur existant – Jonction avec une dalle sur terre-plein – Travaux de rénovation avec isolation par l'intérieur