

Basis/Base

Legende

1. Massieve muur uit baksteen
2. Thermische isolatie en haar bevestigingssysteem (zie de [WTCB-Dossiers 2013/02.04](#))
3. Dampscherm
4. Leidingspouw
5. Binnenafwerking
6. Weinig vochtgevoelig isolerend bouwblok
7. Vloerafwerking
8. Dekvloer
9. Eventueel membraan (PE-folie)
10. Eventuele akoestische isolatie
11. Draagvloer met een gewelf
12. Gespoten isolatie
13. Eventuele injectiezone tegen opstijgend vocht

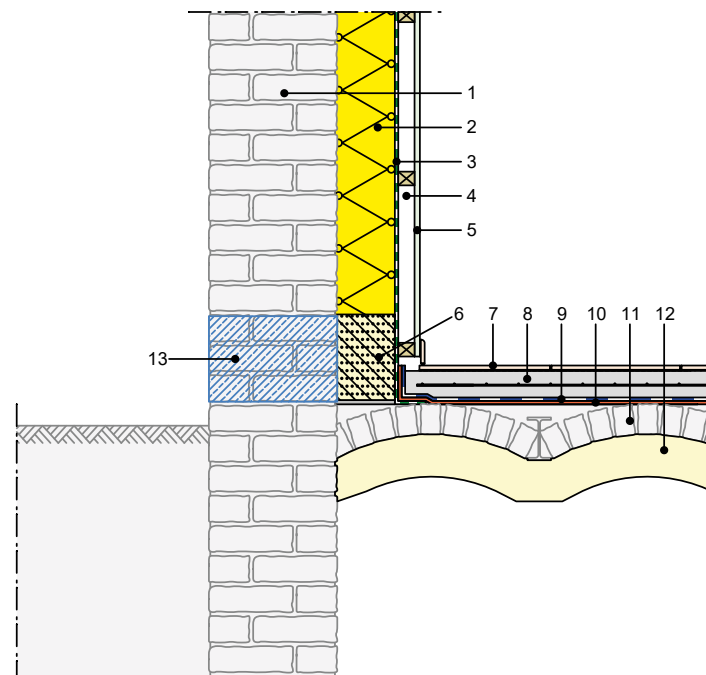

Légende

1. Mur massif en briques
2. Isolant thermique et son système de fixation (cf. Les Dossiers du CSTC 2013/02.04)
3. Pare-vapeur
4. Espace technique
5. Finition intérieure
6. Bloc isolant peu sensible à l'humidité
7. Revêtement de sol
8. Chape
9. Membrane éventuelle (feuille PE)
10. Isolation acoustique éventuelle
11. Plancher sur voussettes
12. Isolation projetée
13. Zone d'injection éventuelle contre l'humidité ascensionnelle

Bouwknoop/Raccord 1424

Bestaande muurvoet – Aansluiting met een vloerplaat boven een gewelfde kelder – Renovatiewerken die toelaten om de overdikte van de vloer te beperken: isolatie van de gevel langs de binnenzijde en isolatie van de kelders

Pied de mur existant – Jonction avec une dalle sur cave voûtée – Travaux de rénovation permettant de limiter la surépaisseur du plancher : isolation de la façade par l'intérieur et isolation des caves

Variant/Variante 1

Legende

1. Massieve muur uit baksteen
2. Thermische isolatie en haar bevestigingssysteem (zie de [WTCB-Dossiers 2013/02.04](#))
3. Dampscherm
4. Leidingspouw
5. Binnenafwerking
6. Weinig vochtgevoelig isolerend bouwblok
7. Vloerafwerking
8. Dekvloer
9. Eventueel membraan (PE-folie)
10. Eventuele akoestische isolatie
11. Thermische isolatie
12. Draagvloer met een gewelf
13. Eventuele injectiezone tegen opstijgend vocht
14. Thermische isolatie

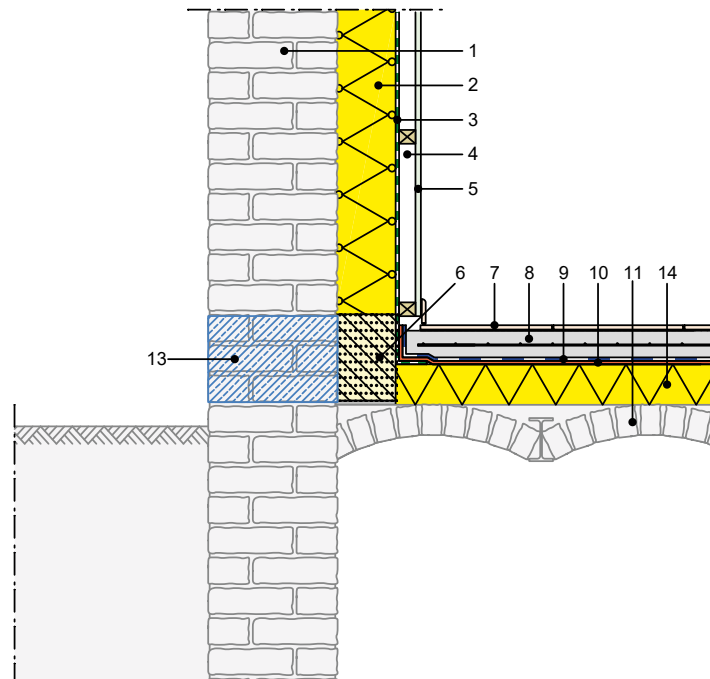

Légende

1. Mur massif en briques
2. Isolant thermique et son système de fixation (cf. [Les Dossiers du CSTC 2013/02.04](#))
3. Pare-vapeur
4. Espace technique
5. Finition intérieure
6. Bloc isolant peu sensible à l'humidité
7. Revêtement de sol
8. Chape
9. Membrane éventuelle (feuille PE)
10. Isolation acoustique éventuelle
11. Plancher sur voussettes
13. Zone d'injection éventuelle contre l'humidité ascensionnelle
14. Isolation thermique

Bouwknoop/Raccord 1424

Bestaande muurvoet – Aansluiting met een vloerplaat boven een gewelfde kelder – Renovatiewerken die toelaten om de overdikte van de vloer te beperken: isolatie van de gevel langs de binnenzijde en isolatie van de kelders

Pied de mur existant – Jonction avec une dalle sur cave voûtée – Travaux de rénovation permettant de limiter la surépaisseur du plancher : isolation de la façade par l'intérieur et isolation des caves

Variant/Variante 2

Legende

1. Massieve muur uit baksteen
2. Thermische isolatie en haar bevestigingssysteem (zie de [WTCB-Dossiers 2013/02.04](#))
3. Dampscherm
4. Leidingspouw
5. Binnenafwerking
6. Weinig vochtgevoelig isolerend bouwblok
7. Vloerafwerking
8. Dekvloer
9. Eventueel membraan (PE-folie)
10. Eventuele akoestische isolatie
13. Eventuele injectiezone tegen opstijgend vocht
14. Thermische isolatie
15. Betonnen vloerplaat

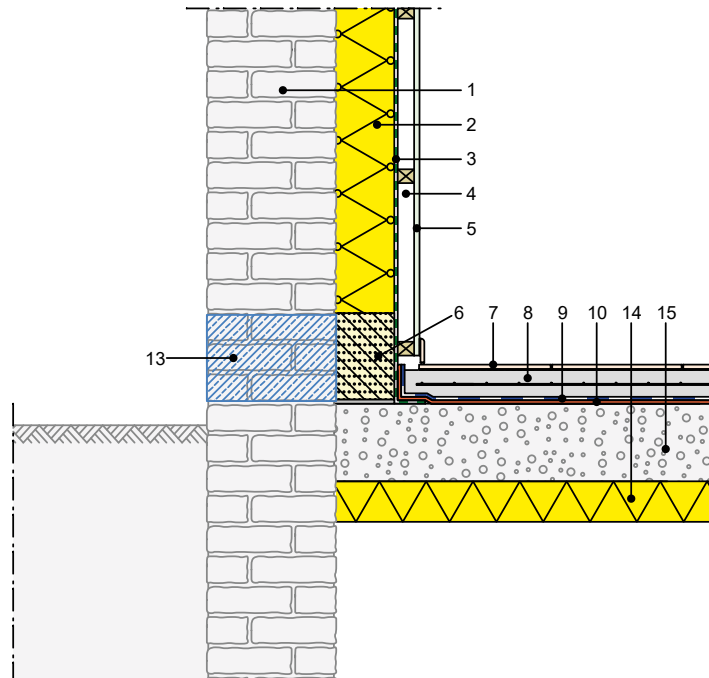

Légende

1. Mur massif en briques
2. Isolant thermique et son système de fixation (cf. [Les Dossiers du CSTC 2013/02.04](#))
3. Pare-vapeur
4. Espace technique
5. Finition intérieure
6. Bloc isolant peu sensible à l'humidité
7. Revêtement de sol
8. Chape
9. Membrane éventuelle (feuille PE)
10. Isolation acoustique éventuelle
13. Zone d'injection éventuelle contre l'humidité ascensionnelle
14. Isolation thermique
15. Dalle de béton

Bouwknoop/Raccord 1424

Bestaande muurvoet – Aansluiting met een vloerplaat boven een gewelfde kelder – Renovatiewerken die toelaten om de overdikte van de vloer te beperken: isolatie van de gevel langs de binnenzijde en isolatie van de kelders

Pied de mur existant – Jonction avec une dalle sur cave voûtée – Travaux de rénovation permettant de limiter la surépaisseur du plancher : isolation de la façade par l'intérieur et isolation des caves

Fase1/Phasage 1

Legende

- 1. Massieve muur uit baksteen
- 7. Vloerafwerking
- 8. Dekvloer
- 11. Draagvloer met een gewelf
- 12. Gespoten isolatie

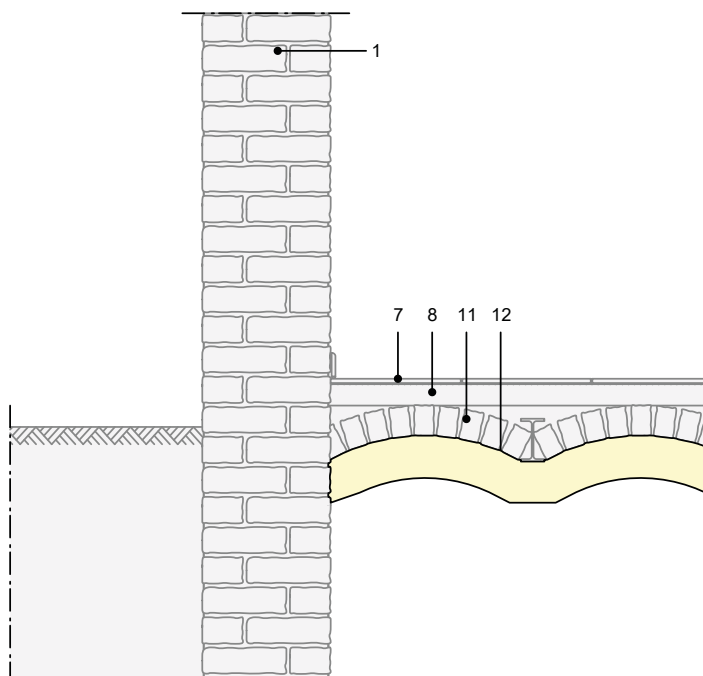

Légende

- 1. Mur massif en briques
- 7. Revêtement de sol
- 8. Chape
- 11. Plancher sur voussettes
- 12. Isolation projetée

Bouwknoop/Raccord 1424

Bestaande muurvoet – Aansluiting met een vloerplaat boven een gewelfde kelder – Renovatiewerken die toelaten om de overdikte van de vloer te beperken: isolatie van de gevel langs de binnenzijde en isolatie van de kelders

Pied de mur existant – Jonction avec une dalle sur cave voûtée – Travaux de rénovation permettant de limiter la surépaisseur du plancher : isolation de la façade par l'intérieur et isolation des caves

Fase2/Phasage 2

Legende

1. Massieve muur uit baksteen
2. Thermische isolatie en haar bevestigingssysteem (zie de [WTCB-Dossiers 2013/02.04](#))
3. Dampscherm
4. Leidingspouw
5. Binnenafwerking
6. Weinig vochtgevoelig isolerend bouwblok
7. Vloerafwerking
8. Dekvloer
11. Draagvloer met een gewelf

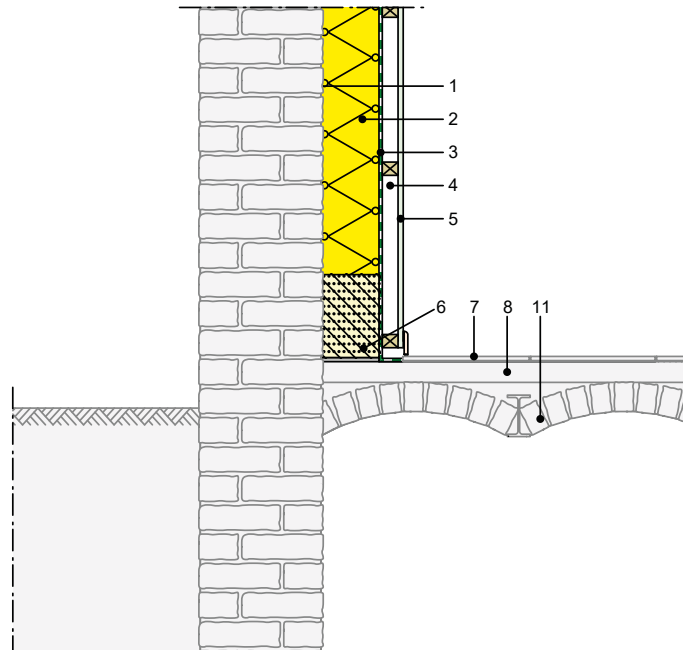

Légende

1. Mur massif en briques
2. Isolant thermique et son système de fixation (cf. [Les Dossiers du CSTC 2013/02.04](#))
3. Pare-vapeur
4. Espace technique
5. Finition intérieure
6. Bloc isolant peu sensible à l'humidité
7. Revêtement de sol
8. Chape
11. Plancher sur voussettes

Bouwknoop/Raccord 1424

Bestaande muurvoet – Aansluiting met een vloerplaat boven een gewelfde kelder – Renovatiewerken die toelaten om de overdikte van de vloer te beperken: isolatie van de gevel langs de binnenzijde en isolatie van de kelders

Pied de mur existant – Jonction avec une dalle sur cave voûtée – Travaux de rénovation permettant de limiter la surépaisseur du plancher : isolation de la façade par l'intérieur et isolation des caves