

Legende

1. Luchtdichte aansluiting
2. Venstertablet
3. Thermische isolatie onder het venstertablet
4. Massieve muur uit baksteen
5. Aangepaste mortellijm
6. Thermische isolatie (capillair actief)
7. Dampopen binnenbepleistering
8. Vensterbank
9. PU-schuim
10. Latei

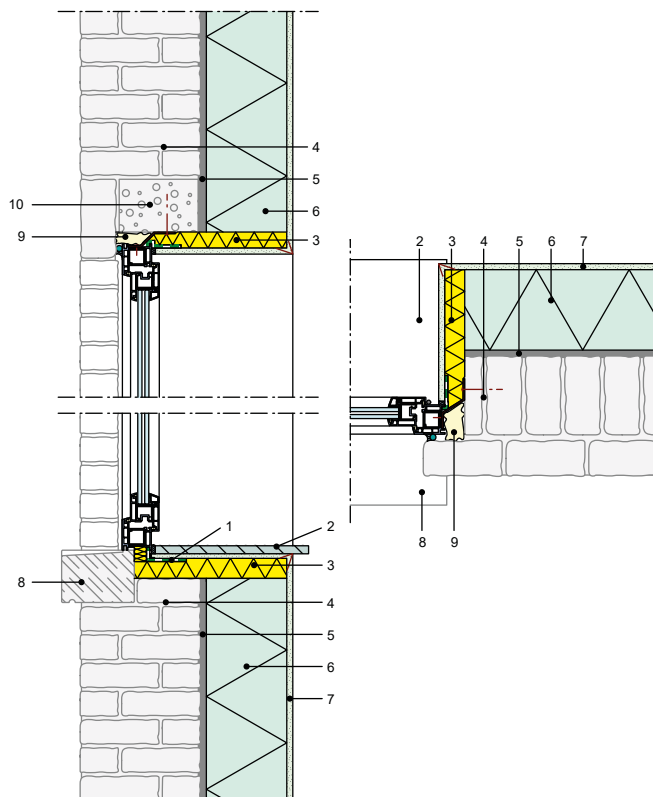

Légende

1. Raccord d'étanchéité à l'air
2. Tablette de fenêtre
3. Isolant thermique sous la tablette de fenêtre
4. Mur massif en briques
5. Mortier-colle adapté
6. Isolant thermique (capillaire actif)
7. Enduit intérieur perméable à la vapeur
8. Seuil existant
9. Mousse PU
10. Linteau

Bouwknoop/Raccord 1427

Aansluiting van schrijnwerk – Dorpel, latei en neg – Renovatiewerken met een capillair actieve isolatie  
Raccords de menuiserie – Seuil, linteau et battée – Travaux de rénovation avec un isolant capillaire actif